

Kani Kéli

Rénovation des équipements sportifs
- collège des Ylangs Ylangs



RÉGION ACADÉMIQUE
MAYOTTE

Maître d'ouvrage
Rectorat de Mayotte
B.P. 76
97600 Mamoudzou
Tél: 02 69 61 10 24 Fax: 02 69 61 09 87
Mail:librahim-ben.abdallah@ac-mayotte.fr

Maîtrise d'Œuvre
Architecte mandataire : **BET TCE :**



L'atelier architectes
18, rue Marindini
97600 Mamoudzou, Mayotte
tél: 0269 60 56 80
secretariat@latelier-archi.fr



INTEGRALE Ingénierie
4 bis, rue Fond Générèse -
Village de l'EPERON
97435 Saint Gilles Les Hauts
tél: 0262 245 963
direction@integrale.re

Economie et lots architecturaux :



L'atelier Ingénieurs
24, rue de la Petite-Ile
97400 Saint-Denis
tél: 0262 23 70 01 Fax: 0262 23 73 36
secretariat@lateller-ing.fr

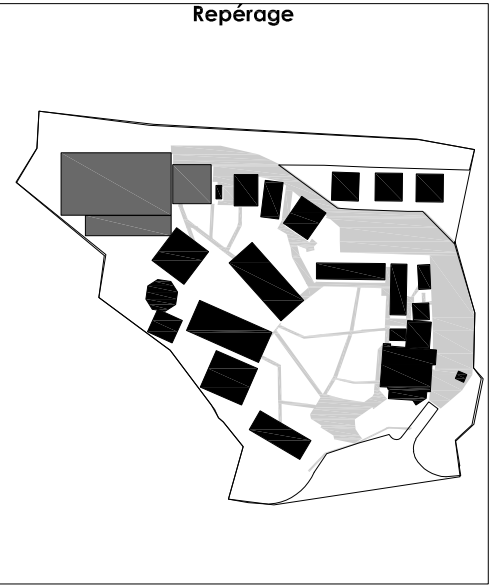

DCE 2

ETANCHEITE
BATIMENT E

Juillet 2024	Échelle: 1:100	ETA-100
Format Original du Document :		

Ind.	Date	Remarques
02	Juill. 2024	Rendu DCE 2

LEGENDE Etanchéité / Isolant



Etanchéité liquide sous revêtement de sol
(compris pénétration de 1m) + Equerres d'étanchéité



Etanchéité liquide verticale
hauteur 2.00m + débord de 50cm



Equerres d'étanchéité

BATIMENT E
RDC

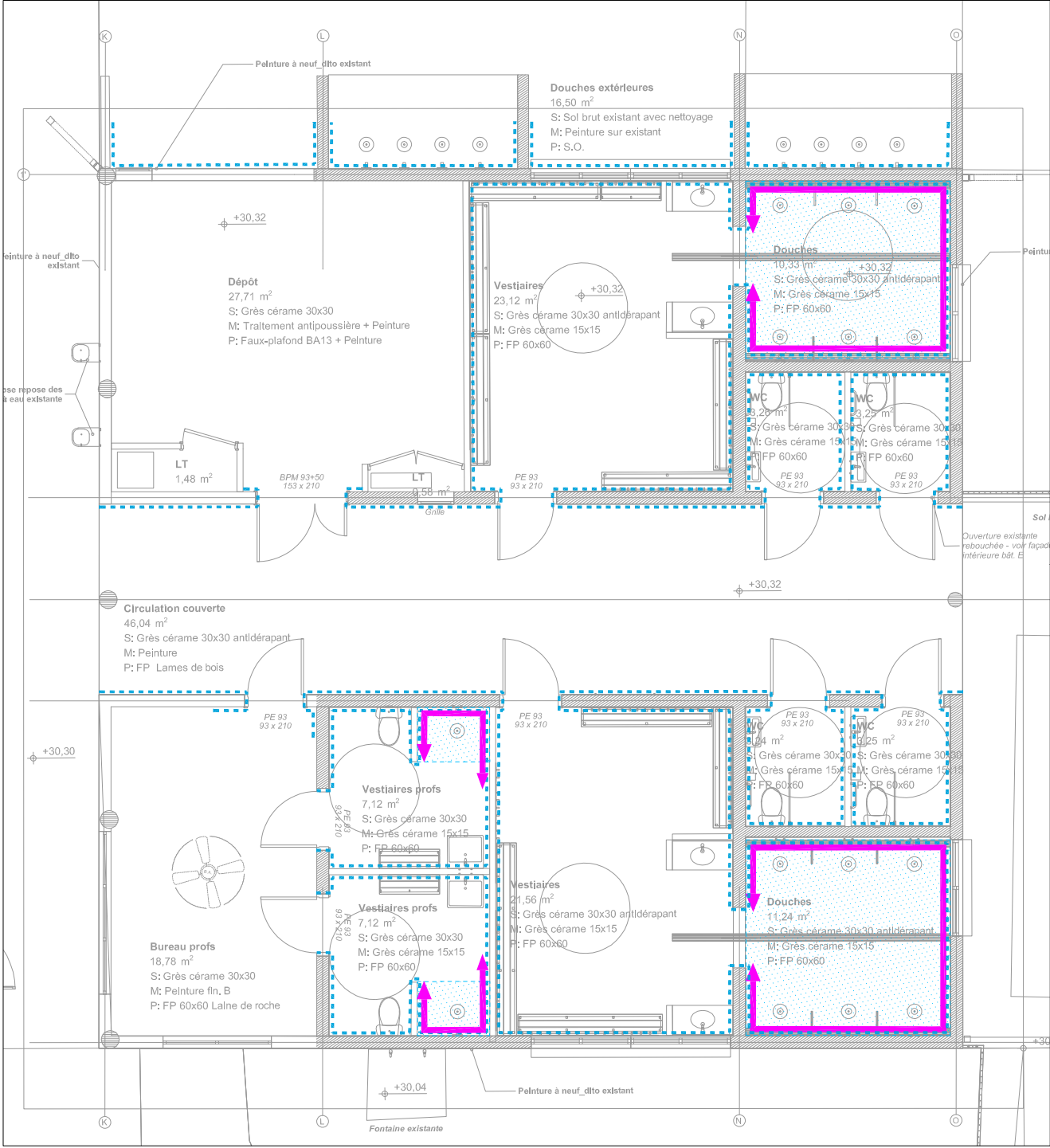

COLLEGE YLANGS-YLANGS

BATIMENT E - NIVEAU RDC

Plan n° : **ETA100**

Indice : **00**

Page n° : **01/01**

Ce plan est la propriété de INTEGRALE INGENIERIE, toute reproduction, même partielle est interdite sans approbation préalable.